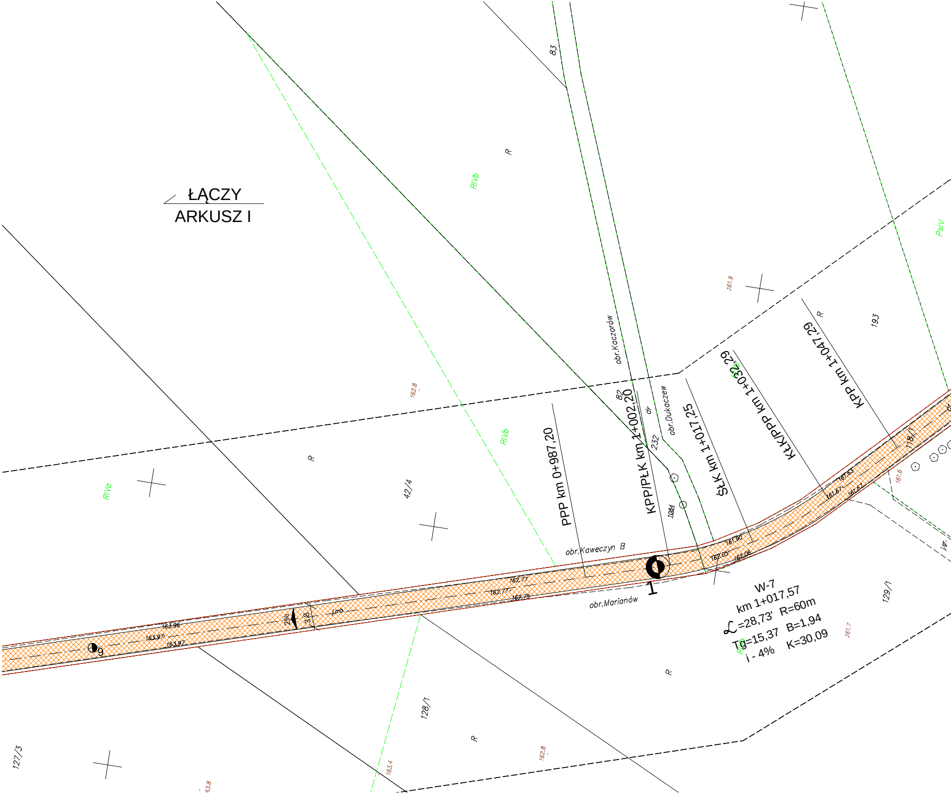
ŁĄCZY
ARKUSZ I
83
R
RIVb
PsIV
161.9
R
193
obr.Kaczorów
82
KPP/PŁK km 1+002,20
dr
232
obr.Dukaczew
ŚŁK km 1+017,25
KŁK/PPP km 1+032,29
KPP km 1+047,29
PPP km 0+987,20
162.8
RIVb
R
RIVa
42/4
1084
118/1
161.63
161.67
161.67
161.6
161.90
162.05
162.06
obr.Kawęczyn B
162.77
162.77
162.75
1
obr.Marianów
W-7
km 1+017,57
∠=28,73' R=60m
Tg=15,37 B=1,94
i - 4% K=30,09
161.7
129/1
j.gr.
2%
3.8
j.mb.
163.96
163.97
163.97
9
128/1
R
162.8
163.4
127/3
53.8
R

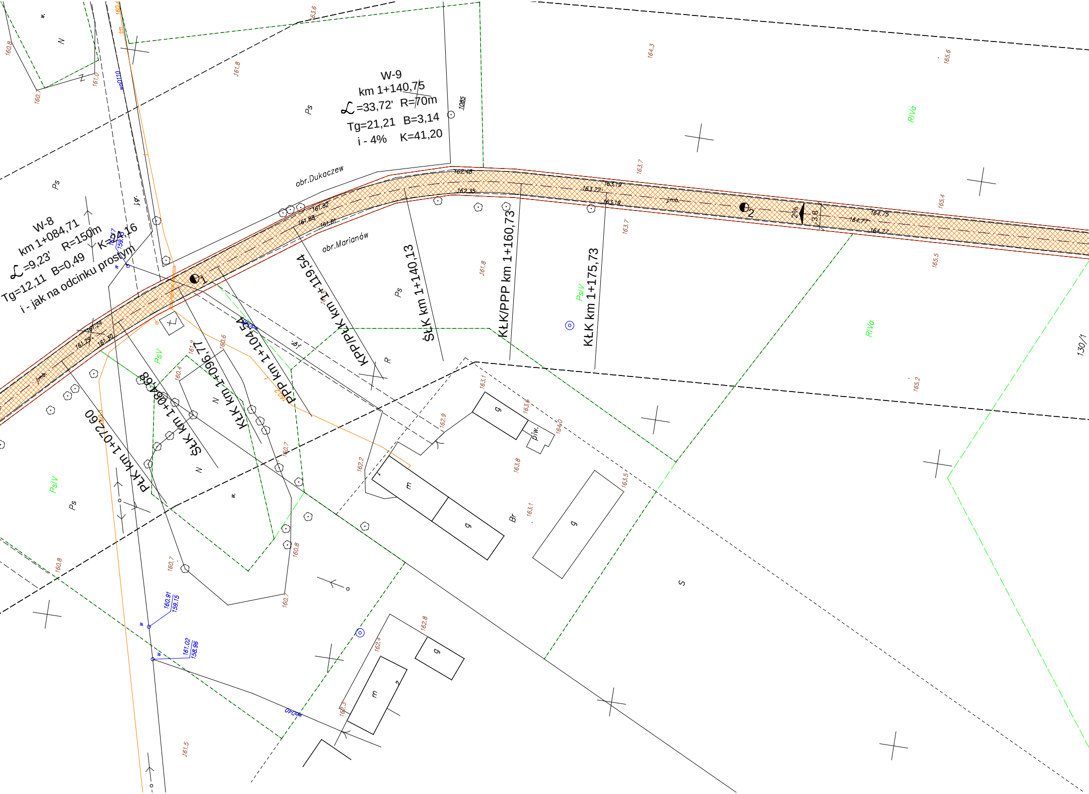

W-9
km 1+140,75
∠=33,72' R=70m
Tg=21,21 B=3,14
i - 4% K=41,20
W-8
km 1+084,71
∠=9,23' R=150m
Tg=12,11 B=0,49 K=24,16
i - jak na odcinku prostym
obr.Dukaczew
obr.Marianów
ŁK km 1+175,73
KŁK/PPP km 1+160,73
ŚŁK km 1+140,13
KPP/PŁK km 1+119,54
PPP km 1+104,54
KŁK km 1+096,17
ŚŁK km 1+084,68
PŁK km 1+072,60
1
2
2%
3,8
162,48
162,35
163,19
163,22
163,19
164,75
164,77
164,77
161,82
161,88
161,81
161,24
161,29
161,30
160,91
159,15
161,02
158,96
Ps
PsV
PsIV
RIVa
R
Br
S
N
g
m
piw.
j.gr.
j.mb.
wo
1085
130/1
160,8
160,7
161,0
161,8
163,6
164,3
165,6
163,7
165,4
165,5
165,2
161,8
160,6
160,4
161,2
160,7
160,8
162,2
162,9
163,1
163,6
164,0
163,8
163,5
163,1
162,8
162,4
162,5
161,5
160,7

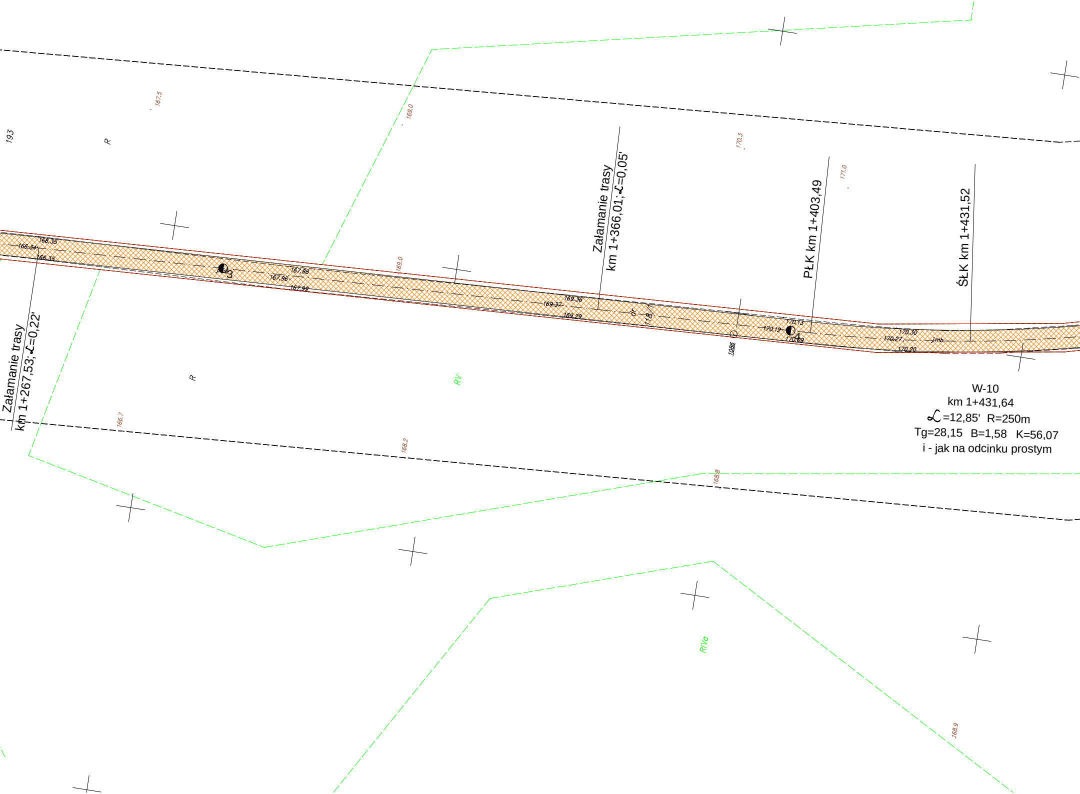
193
R
167.5
169.0
170.3
171.0
Załamanie trasy
km 1+366,01; α=0,05'
PŁK km 1+403,49
ŚŁK km 1+431,52
166.35
166.34
166.35
3
167.98
167.96
167.99
169.0
169.36
169.37
169.29
dr
118/1
1086
170.13
170.12
170.09
4
170.30
170.27
j.mb.
170.20
Załamanie trasy
km 1+267,53; α=0,22'
R
RV
166.7
168.2
168.8
W-10
km 1+431,64
α=12,85' R=250m
Tg=28,15 B=1,58 K=56,07
i - jak na odcinku prostym
RIVa
168.9

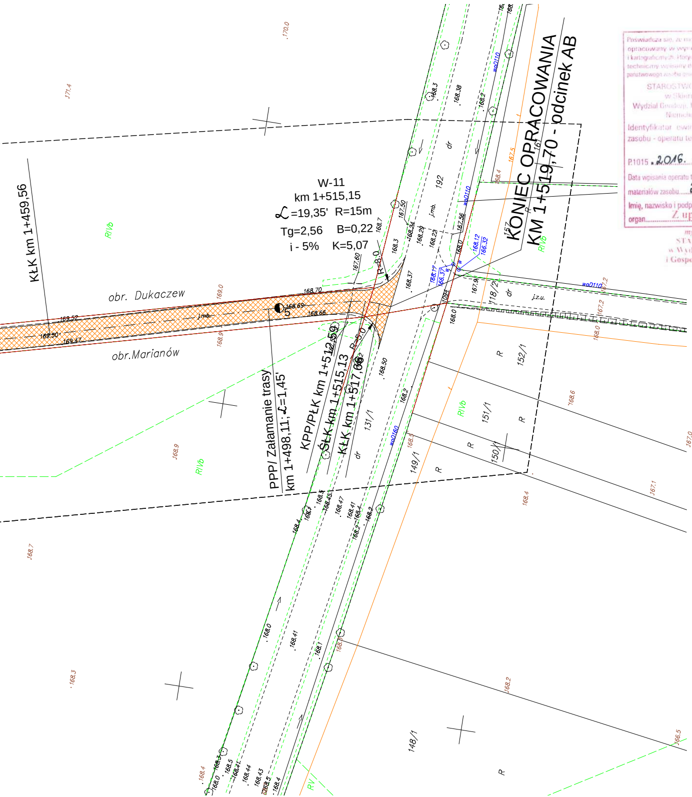
KONIEC OPRACOWANIA
KM 1+519,70 - odcinek AB
W-11
km 1+515,15
∡=19,35' R=15m
Tg=2,56 B=0,22
i - 5% K=5,07
KŁK km 1+459,56
obr. Dukaczew
obr.Marianów
PPP/ Załamanie trasy
km 1+498,11; ∡=1,45'
KPP/PŁK km 1+512,59
ŚŁK km 1+515,13
KŁK km 1+517,66
R=8.0
R=5.0
168.70
168.69
168.66
169.52
169.50
169.47
192
157
152/1
151/1
150/1
149/1
148/1
131/1
118/2
R
RIVb
RV
dr
j.mb.
j.z.u.
woD110
woD160

Poświadcza się, że niniejszy dokument został opracowany w wyniku prac geodezyjnych i kartograficznych, których wyniki zawiera operat techniczny wpisany do ewidencji materiałów państwowego zasobu geodezyjnego i kartograficznego

STAROSTWO POWIATOWE
w Skierniewicach
Wydział Geodezji, Katastru i Gospodarki Nieruchomościami

Identyfikator ewidencyjny materiału zasobu - operatu technicznego

P.1015 .2016. 1529

Data wpisania operatu technicznego do ewidencji materiałów zasobu 27. 12. 2016

Imię, nazwisko i podpis osoby reprezentującej organ

Z up. STAROSTY
mgr inż. Paweł Gruziel
STARSZY SPECJALISTA
w Wydziale Geodezji, Katastru
i Gospodarki Nieruchomościami

ARKUSZ II

LEGENDA

▨ - remontowana jezdnia

— - istniejące granice działek

Biuro usług projektowo - wykonawczych DROGMAR Renata Stypińska
ul. Trzcińska 22A/48; 96-100 Skierniewice

Zleceniodawca: Gmina Nowy Kawęczyn
Nowy Kawęczyn 32; 96-115 Nowy Kawęczyn

Temat: Remont drogi gminnej nr 115316E relacji: Marianów - Dukaczew
i drogi wewnętrznej przez wieś Marianów

Nazwa rys.: Plan sytuacyjny

Wyszczególnienie	Nazwisko i imię, nr upr.	Podpis	Skala: 1:500	Nr rys. 2b
Projektant:	mgr inż. Renata Stypińska upr. nr LUB/0151/POWD/11		Data: luty 2017	